Imagens dos Limites das ZDP Estuarino-lagunares de Moluscos Bivalves

De acordo com o Despacho n.º 4362/2020 de 9 de abril

IPMA

IMAGENS DOS LIMITES DAS ZDP LITORAIS DOS MOLUSCOS BIVALVES DE ACORDO COM O DESPACHO N.º 4362/2020 DE 9 DE ABRIL

ELM - Estuário do Rio Lima

N

200 0 200 400 600 800 m

Coordinate System: WGS 1984 World Mercator
Projection: Mercator
Datum: WGS 1984
False Easting / False Northing: 0.0000 / 0.0000
Central Meridian / Standard Parallel: 0.0000 / 1: 0.0000
Units: Meter

IMAGENS DOS LIMITES DAS ZDP LITORAIS DOS MOLUSCOS BIVALVES DE ACORDO COM O DESPACHO N.º 4362/2020 DE 9 DE ABRIL

RIAV1 - Ria de Aveiro, Triângulo das Correntes - Moacha

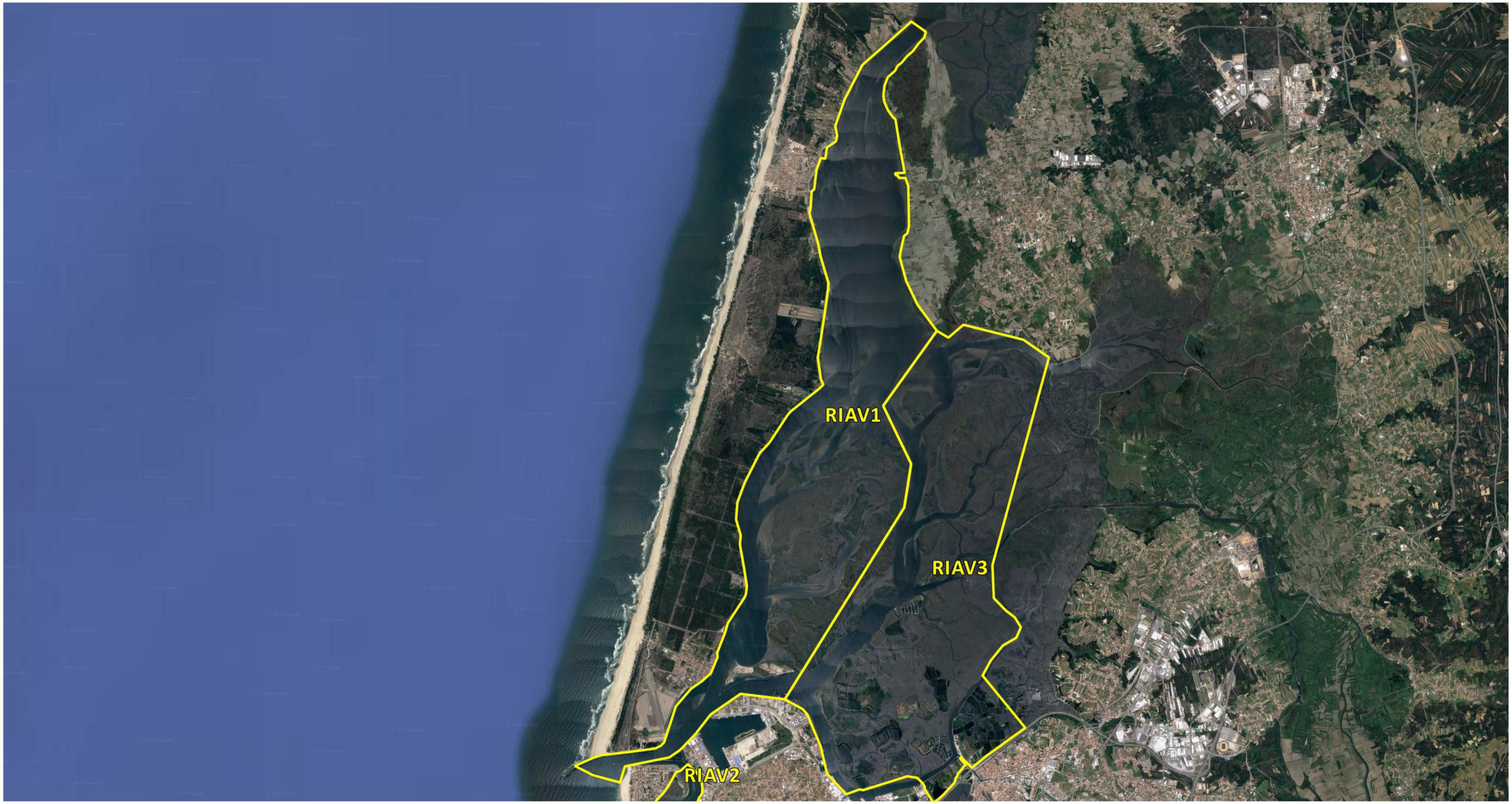

N

2000 0 2000 4000 6000 8000 m

Coordinate System: WGS 1984 World Mercator
Projection: Mercator
Datum: WGS 1984
False Easting / False Northing: 0.0000 / 0.0000
Central Meridian / Standard Parallel: 0.0000 / 1: 0.0000
Units: Meter

IMAGENS DOS LIMITES DAS ZDP LITORAIS DOS MOLUSCOS BIVALVES DE ACORDO COM O DESPACHO N.º 4362/2020 DE 9 DE ABRIL

RIAV2 - Ria de Aveiro, Canal de Mira

N

1000 0 1000 2000 3000 4000 m

Coordinate System: WGS 1984 World Mercator
Projection: Mercator
Datum: WGS 1984
False Easting / False Northing: 0.0000 / 0.0000
Central Meridian / Standard Parallel: 0.0000 / 1: 0.0000
Units: Meter

IMAGENS DOS LIMITES DAS ZDP LITORAIS DOS MOLUSCOS BIVALVES DE ACORDO COM O DESPACHO N.º 4362/2020 DE 9 DE ABRIL

RIAV3 - Ria de Aveiro, Canal Principal - Espinheiro

N

1000 0 1000 2000 3000 4000 m

Coordinate System: WGS 1984 World Mercator
Projection: Mercator
Datum: WGS 1984
False Easting / False Northing: 0.0000 / 0.0000
Central Meridian / Standard Parallel: 0.0000 / 1: 0.0000
Units: Meter

IMAGENS DOS LIMITES DAS ZDP LITORAIS DOS MOLUSCOS BIVALVES DE ACORDO COM O DESPACHO N.º 4362/2020 DE 9 DE ABRIL

RIAV4 - Ria de Aveiro, Canal de Ílhavo

N

300 0 300 600 900 1200 m

Coordinate System: WGS 1984 World Mercator
Projection: Mercator
Datum: WGS 1984
False Easting / False Northing: 0.0000 / 0.0000
Central Meridian / Standard Parallel: 0.0000 / 1: 0.0000
Units: Meter

IMAGENS DOS LIMITES DAS ZDP LITORAIS DOS MOLUSCOS BIVALVES DE ACORDO COM O DESPACHO N.º 4362/2020 DE 9 DE ABRIL

LOB - Lagoa de Óbidos

N

1000 0 1000 2000 3000 4000 m

Coordinate System: WGS 1984 World Mercator
Projection: Mercator
Datum: WGS 1984
False Easting / False Northing: 0.0000 / 0.0000
Central Meridian / Standard Parallel: 0.0000 / 1: 0.0000
Units: Meter

IMAGENS DOS LIMITES DAS ZDP LITORAIS DOS MOLUSCOS BIVALVES DE ACORDO COM O DESPACHO N.º 4362/2020 DE 9 DE ABRIL

ETJ1 - Estuário do Tejo, Jusante da Ponte Vasco da Gama

N

2000 0 2000 4000 6000 8000 m

Coordinate System: WGS 1984 World Mercator
Projection: Mercator
Datum: WGS 1984
False Easting / False Northing: 0.0000 / 0.0000
Central Meridian / Standard Parallel: 0.0000 / 1: 0.0000
Units: Meter

IMAGENS DOS LIMITES DAS ZDP LITORAIS DOS MOLUSCOS BIVALVES DE ACORDO COM O DESPACHO N.º 4362/2020 DE 9 DE ABRIL

ETJ2 - Estuário do Tejo, Montante da Ponte Vasco da Gama

N

2000 0 2000 4000 6000 8000 m

Coordinate System: WGS 1984 World Mercator
Projection: Mercator
Datum: WGS 1984
False Easting / False Northing: 0.0000 / 0.0000
Central Meridian / Standard Parallel: 0.0000 / 1: 0.0000
Units: Meter

IMAGENS DOS LIMITES DAS ZDP LITORAIS DOS MOLUSCOS BIVALVES DE ACORDO COM O DESPACHO N.º 4362/2020 DE 9 DE ABRIL

LAL - Lagoa de Albufeira

N

300 0 300 600 900 1200 m

Coordinate System: WGS 1984 World Mercator
Projection: Mercator
Datum: WGS 1984
False Easting / False Northing: 0.0000 / 0.0000
Central Meridian / Standard Parallel: 0.0000 / 1: 0.0000
Units: Meter

IMAGENS DOS LIMITES DAS ZDP LITORAIS DOS MOLUSCOS BIVALVES DE ACORDO COM O DESPACHO N.º 4362/2020 DE 9 DE ABRIL

ESD1 - Estuário do Rio Sado, Esteiro da Marateca

N

3000 0 3000 6000 9000 12000 m

Coordinate System: WGS 1984 World Mercator
Projection: Mercator
Datum: WGS 1984
False Easting / False Northing: 0.0000 / 0.0000
Central Meridian / Standard Parallel: 0.0000 / 1: 0.0000
Units: Meter

IMAGENS DOS LIMITES DAS ZDP LITORAIS DOS MOLUSCOS BIVALVES DE ACORDO COM O DESPACHO N.º 4362/2020 DE 9 DE ABRIL

ESD2 - Estuário do Rio Sado, Canal de Alcácer

N

2000 0 2000 4000 6000 8000 m

Coordinate System: WGS 1984 World Mercator
Projection: Mercator
Datum: WGS 1984
False Easting / False Northing: 0.0000 / 0.0000
Central Meridian / Standard Parallel: 0.0000 / 1: 0.0000
Units: Meter

IMAGENS DOS LIMITES DAS ZDP LITORAIS DOS MOLUSCOS BIVALVES DE ACORDO COM O DESPACHO N.º 4362/2020 DE 9 DE ABRIL

EMR - Estuário do Rio Mira

N

2000 0 2000 4000 6000 8000 m

Coordinate System: WGS 1984 World Mercator
Projection: Mercator
Datum: WGS 1984
False Easting / False Northing: 0.0000 / 0.0000
Central Meridian / Standard Parallel: 0.0000 / 1: 0.0000
Units: Meter

IMAGENS DOS LIMITES DAS ZDP LITORAIS DOS MOLUSCOS BIVALVES DE ACORDO COM O DESPACHO N.º 4362/2020 DE 9 DE ABRIL

LAG - Ria de Alvor, Vale da Lama

N

500 0 500 1000 1500 2000 m

Coordinate System: WGS 1984 World Mercator
Projection: Mercator
Datum: WGS 1984
False Easting / False Northing: 0.0000 / 0.0000
Central Meridian / Standard Parallel: 0.0000 / 1: 0.0000
Units: Meter

IMAGENS DOS LIMITES DAS ZDP LITORAIS DOS MOLUSCOS BIVALVES DE ACORDO COM O DESPACHO N.º 4362/2020 DE 9 DE ABRIL

POR2 - Ria de Alvor, Povoação

N

300 0 300 600 900 1200 m

Coordinate System: WGS 1984 World Mercator
Projection: Mercator
Datum: WGS 1984
False Easting / False Northing: 0.0000 / 0.0000
Central Meridian / Standard Parallel: 0.0000 / 1: 0.0000
Units: Meter

IMAGENS DOS LIMITES DAS ZDP LITORAIS DOS MOLUSCOS BIVALVES DE ACORDO COM O DESPACHO N.º 4362/2020 DE 9 DE ABRIL

POR3 - Rio Arade, Parchal

N

200 0 200 400 600 800 m

Coordinate System: WGS 1984 World Mercator
Projection: Mercator
Datum: WGS 1984
False Easting / False Northing: 0.0000 / 0.0000
Central Meridian / Standard Parallel: 0.0000 / 1: 0.0000
Units: Meter

IMAGENS DOS LIMITES DAS ZDP LITORAIS DOS MOLUSCOS BIVALVES DE ACORDO COM O DESPACHO N.º 4362/2020 DE 9 DE ABRIL

FAR1 - Ria Formosa, Faro, Cais Novo - Geada

N

1000 0 1000 2000 3000 4000 m

Coordinate System: WGS 1984 World Mercator
Projection: Mercator
Datum: WGS 1984
False Easting / False Northing: 0.0000 / 0.0000
Central Meridian / Standard Parallel: 0.0000 / 1: 0.0000
Units: Meter

IMAGENS DOS LIMITES DAS ZDP LITORAIS DOS MOLUSCOS BIVALVES DE ACORDO COM O DESPACHO N.º 4362/2020 DE 9 DE ABRIL

FAR2 - Ria Formosa, Faro, Regato de Azeites - Barrinha

N

1000 0 1000 2000 3000 4000 m

Coordinate System: WGS 1984 World Mercator
Projection: Mercator
Datum: WGS 1984
False Easting / False Northing: 0.0000 / 0.0000
Central Meridian / Standard Parallel: 0.0000 / 1: 0.0000
Units: Meter

IMAGENS DOS LIMITES DAS ZDP LITORAIS DOS MOLUSCOS BIVALVES DE ACORDO COM O DESPACHO N.º 4362/2020 DE 9 DE ABRIL

OLH1 - Ria Formosa, Olhão

N

300 0 300 600 900 1200 m

Coordinate System: WGS 1984 World Mercator
Projection: Mercator
Datum: WGS 1984
False Easting / False Northing: 0.0000 / 0.0000
Central Meridian / Standard Parallel: 0.0000 / 1: 0.0000
Units: Meter

IMAGENS DOS LIMITES DAS ZDP LITORAIS DOS MOLUSCOS BIVALVES DE ACORDO COM O DESPACHO N.º 4362/2020 DE 9 DE ABRIL

OLH2 - Ria Formosa, Olhão

N

400 0 400 800 1200 1600 m

Coordinate System: WGS 1984 World Mercator
Projection: Mercator
Datum: WGS 1984
False Easting / False Northing: 0.0000 / 0.0000
Central Meridian / Standard Parallel: 0.0000 / 1: 0.0000
Units: Meter

IMAGENS DOS LIMITES DAS ZDP LITORAIS DOS MOLUSCOS BIVALVES DE ACORDO COM O DESPACHO N.º 4362/2020 DE 9 DE ABRIL

OLH3 - Ria Formosa, Olhão

N

300 0 300 600 900 1200 m

Coordinate System: WGS 1984 World Mercator
Projection: Mercator
Datum: WGS 1984
False Easting / False Northing: 0.0000 / 0.0000
Central Meridian / Standard Parallel: 0.0000 / 1: 0.0000
Units: Meter

IMAGENS DOS LIMITES DAS ZDP LITORAIS DOS MOLUSCOS BIVALVES DE ACORDO COM O DESPACHO N.º 4362/2020 DE 9 DE ABRIL

OLH4 - Ria Formosa, Olhão

N

500 0 500 1000 1500 2000 m

Coordinate System: WGS 1984 World Mercator
Projection: Mercator
Datum: WGS 1984
False Easting / False Northing: 0.0000 / 0.0000
Central Meridian / Standard Parallel: 0.0000 / 1: 0.0000
Units: Meter

IMAGENS DOS LIMITES DAS ZDP LITORAIS DOS MOLUSCOS BIVALVES DE ACORDO COM O DESPACHO N.º 4362/2020 DE 9 DE ABRIL

OLH5 - Ria Formosa - Olhão

N

800 0 800 1600 2400 3200 m

Coordinate System: WGS 1984 World Mercator
Projection: Mercator
Datum: WGS 1984
False Easting / False Northing: 0.0000 / 0.0000
Central Meridian / Standard Parallel: 0.0000 / 1: 0.0000
Units: Meter

IMAGENS DOS LIMITES DAS ZDP LITORAIS DOS MOLUSCOS BIVALVES DE ACORDO COM O DESPACHO N.º 4362/2020 DE 9 DE ABRIL

FUZ - Ria Formosa, Fuzeta

N

600 0 600 1200 1800 2400 m

Coordinate System: WGS 1984 World Mercator
Projection: Mercator
Datum: WGS 1984
False Easting / False Northing: 0.0000 / 0.0000
Central Meridian / Standard Parallel: 0.0000 / 1: 0.0000
Units: Meter

IMAGENS DOS LIMITES DAS ZDP LITORAIS DOS MOLUSCOS BIVALVES DE ACORDO COM O DESPACHO N.º 4362/2020 DE 9 DE ABRIL

TAV - Ria Formosa, Tavira

N

1000 0 1000 2000 3000 4000 m

Coordinate System: WGS 1984 World Mercator
Projection: Mercator
Datum: WGS 1984
False Easting / False Northing: 0.0000 / 0.0000
Central Meridian / Standard Parallel: 0.0000 / 1: 0.0000
Units: Meter

IMAGENS DOS LIMITES DAS ZDP LITORAIS DOS MOLUSCOS BIVALVES DE ACORDO COM O DESPACHO N.º 4362/2020 DE 9 DE ABRIL

VT - Ria Formosa, Cacela

N

200 0 200 400 600 800 m

Coordinate System: WGS 1984 World Mercator
Projection: Mercator
Datum: WGS 1984
False Easting / False Northing: 0.0000 / 0.0000
Central Meridian / Standard Parallel: 0.0000 / 1: 0.0000
Units: Meter

IMAGENS DOS LIMITES DAS ZDP LITORAIS DOS MOLUSCOS BIVALVES DE ACORDO COM O DESPACHO N.º 4362/2020 DE 9 DE ABRIL

GUA - Rio Guadiana

N

300 0 300 600 900 1200 m

Coordinate System: WGS 1984 World Mercator
Projection: Mercator
Datum: WGS 1984
False Easting / False Northing: 0.0000 / 0.0000
Central Meridian / Standard Parallel: 0.0000 / 1: 0.0000
Units: Meter